

MAPA ZASADNICZA

Założona w r 1986 przez
OKRĘGOWE PRZEDSIĘBIORSTWO GEODEZYJNO
KARTOGRAFICZNE W BYDGOSZCZY

29/17/38/87
364.132.144.1

1: 500 → 1:1000



LEGENDA

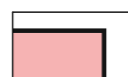

BUDYNEK OBJĘTY PROJEKTEM
REMONTU ELEWACJI

Wydano do celów opiniowawczych
GN GG42, 265, 2019

Podpisana się zgodność niniejszej kopii z treścią
materiału państwowego zasobu geodezyjnego i kartograficznego

Organ prowadzący państwowy zasobu geodezyjnego i kartograficzny
STAROSTA ŻNIŃSKI

Nazwa materiału zasobu
Mapa 29/17-38/87

Identyfikator ewidencyjny
materiału zasobu
P.0419.2019

Data wykonania kopii
04-03-2019

Imię, nazwisko i pozycja osoby
reprezentującej organ
z up. STAROSTY
Józef Hilscher
INSPEKTOR
Wydział Geodezji, Kartografii,
Katastru i Nieruchomości

**POTWIERDZAM ZGODNOŚĆ Z
ORYGINAŁEM**

PROJEKT: PROJEKT BUDOWLANO - WYKONAWCZY REMONTU ELEWACJI BUDYNKU	PAPP Pracownia Architektoniczno - Projektowa Jakub Pulikowski tel. 694 365 353 jakub.pulikowski@gmail.com	TRZEŚ RYSUNKU: SYTUACJA
INWESTOR: Gmina Janowiec Wielkopolski ul. Gnieźnińska 3, 88-430 Janowiec Wielkopolski	PROJEKTOWAŁ: mgr inż. arch. Janusz Pulikowski nr upr. GP-KZ-7342/131/92	BRANŻA: Architektura
ADRES: Dz. nr 401/2, obręb Janowiec Wielkopolski ul. Szkoła 6, Janowiec Wielkopolski	OPRACOWANIE: mgr inż. arch. Jakub Pulikowski	STADIUM: Projekt budowlano - wykonawczy
		DATA: 19.03.2019
		SKALA: 1:500 → 1:1000
		NR RYSUNKU: A.01



PROJEKT: PROJEKT BUDOWLANO - WYKONAWCZY REMONTU ELEWACJI BUDYNKU		 PAPP Pracownia Architektoniczno - Projektowa Jakub Pulikowski tel. 694 365 353 jakub.pulikowski@gmail.com		TREŚĆ RYSUNKU: STAN ISTNIEJĄCY - ELEWACJA POŁUDNIOWO - ZACHODNIA	
INWESTOR: Gmina Janowiec Wielkopolski ul. Gnieźnińska 3, 88-430 Janowiec Wielkopolski		PROJEKTOWAŁ: mgr inż. arch. Janusz Pulikowski nr upr. GP-KZ-7342/131/92		BRANŻA: Architektura	
ADRES: Dz. nr 401/2, obręb Janowiec Wielkopolski ul. Szkolna 6, Janowiec Wielkopolski		OPRACOWANIE: mgr inż. arch. Jakub Pulikowski		STADIUM: Projekt budowlano - wykonawczy	
				DATA: 19.03.2019	SKALA: 1:75
				NR RYSUNKU: A.02	



PROJEKT: PROJEKT BUDOWLANO - WYKONAWCZY REMONTU ELEWACJI BUDYNKU		 PAPP Pracownia Architektoniczno - Projektowa Jakub Pulikowski tel. 694 365 353 jakub.pulikowski@gmail.com		TREŚĆ RYSUNKU: STAN ISTNIEJĄCY - ELEWACJA POŁUDNIOWO WSCHODNIA	
INWESTOR: Gmina Janowiec Wielkopolski ul. Gnieźnieńska 3, 88-430 Janowiec Wielkopolski		PROJEKTOWAŁ: mgr inż. arch. Janusz Pulikowski nr upr. GP-KZ-7342/131/92		BRANŻA: Architektura	
ADRES: Dz. nr 401/2, obręb Janowiec Wielkopolski ul. Szkolna 6, Janowiec Wielkopolski		OPRACOWANIE: mgr inż. arch. Jakub Pulikowski		STADIUM: Projekt budowlano - wykonawczy	
				DATA: 19.03.2019	SKALA: 1:75
				NR RYSUNKU: A.03	

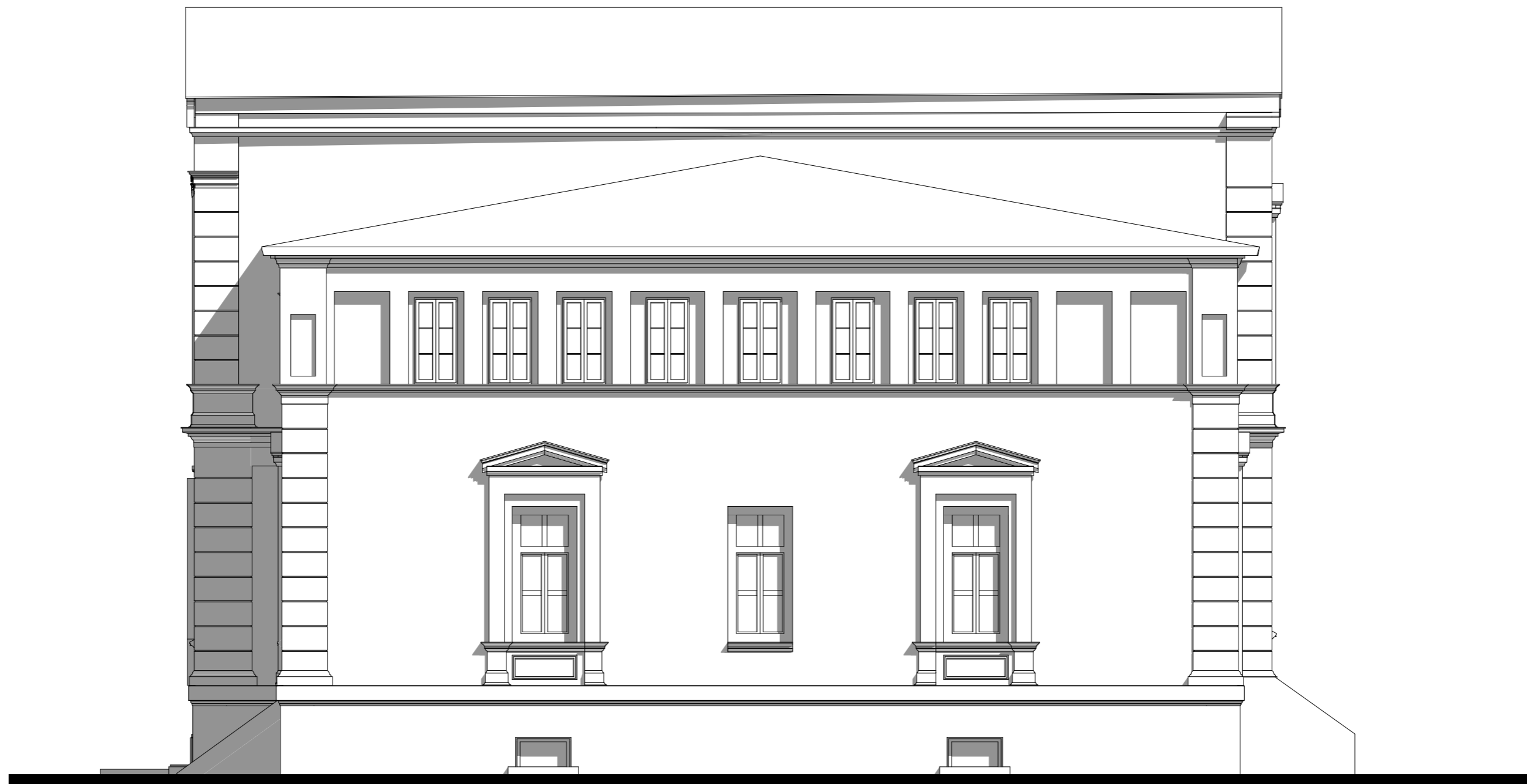





PROJEKT: PROJEKT BUDOWLANO - WYKONAWCZY REMONTU ELEWACJI BUDYNKU		 PAPP Pracownia Architektoniczno - Projektowa Jakub Pulikowski tel. 694 365 353 jakub.pulikowski@gmail.com		TREŚĆ RYSUNKU: STAN ISTNIEJĄCY - ELEWACJA PÓŁNOCNO - WSCHODNIA	
INWESTOR: Gmina Janowiec Wielkopolski ul. Gnieźnińska 3, 88-430 Janowiec Wielkopolski		PROJEKTOWAŁ: mgr inż. arch. Janusz Pulikowski nr upr. GP-KZ-7342/131/92		BRANŻA: Architektura	
ADRES: Dz. nr 401/2, obręb Janowiec Wielkopolski ul. Szkolna 6, Janowiec Wielkopolski		OPRACOWANIE: mgr inż. arch. Jakub Pulikowski		STADIUM: Projekt budowlano - wykonawczy	
				DATA: 19.03.2019	SKALA: 1:75
				NR RYSUNKU: A.04	

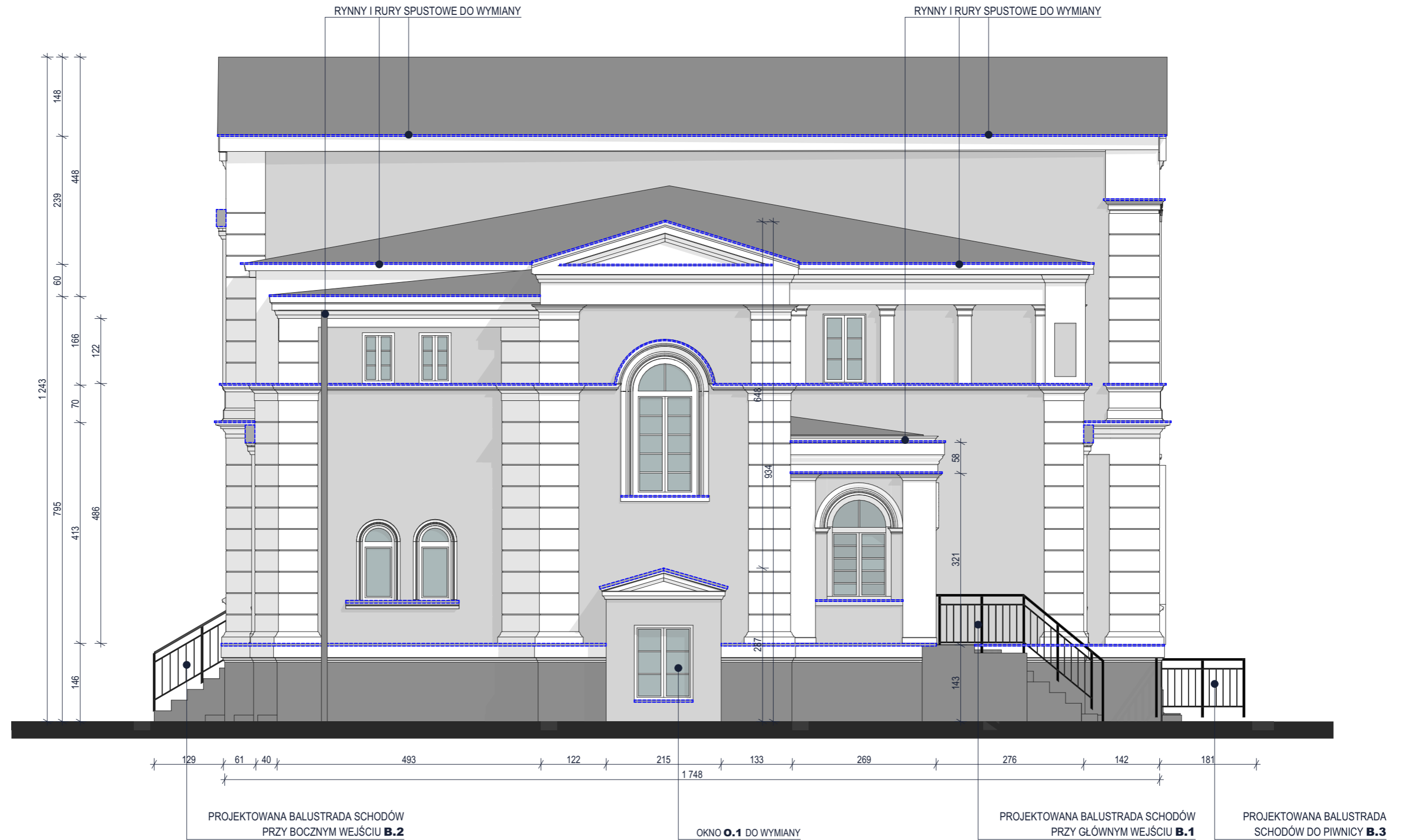

PROJEKT: PROJEKT BUDOWLANO - WYKONAWCZY REMONTU ELEWACJI BUDYNKU		 PAPP Pracownia Architektoniczno - Projektowa Jakub Pulikowski tel. 694 365 353 jakub.pulikowski@gmail.com		TREŚĆ RYSUNKU: STAN ISTNIEJĄCY - ELEWACJA PÓŁNOCNO - ZACHODNIA	
INWESTOR: Gmina Janowiec Wielkopolski ul. Gnieźnińska 3, 88-430 Janowiec Wielkopolski		PROJEKTOWAŁ: mgr inż. arch. Janusz Pulikowski nr upr. GP-KZ-7342/131/92		BRANŻA: Architektura	
ADRES: Dz. nr 401/2, obręb Janowiec Wielkopolski ul. Szkolna 6, Janowiec Wielkopolski		OPRACOWANIE: mgr inż. arch. Jakub Pulikowski		STADIUM: Projekt budowlano - wykonawczy	
		DATA: 19.03.2019		SKALA: 1:75	
				NR RYSUNKU: A.05	



LEGENDA

	KOLOR BAZOWY ELEWACJI JASNOSZARY NP. RAL 7047		KOLOR COKOŁU CIEMNIEJSZY SZARY NP. RAL 7045
	KOLOR DETALI ARCHITEKTONICZNYCH, PILASTRÓW, GZYMSÓW, OBRAMIEŃ BIAŁY NP. RAL 9003		OPIERZENIA DO WYMIANY / ZAŁOŻENIA

PROJEKT: PROJEKT BUDOWLANO - WYKONAWCZY REMONTU ELEWACJI BUDYNKU	 PAPP Pracownia Architektoniczno - Projektowa Jakub Pulikowski tel. 694 365 353 jakub.pulikowski@gmail.com	TREŚĆ RYSUNKU: PROJEKT - ELEWACJA POŁUDNIOWO- ZACHODNIA
INWESTOR: Gmina Janowiec Wielkopolski ul. Gnieźnieńska 3, 88-430 Janowiec Wielkopolski	PROJEKTOWAŁ: mgr inż. arch. Janusz Pulikowski nr upr. GP-KZ-7342/131/92	BRANŻA: Architektura
ADRES: Dz. nr 401/2, obręb Janowiec Wielkopolski ul. Szkolna 6, Janowiec Wielkopolski	OPRACOWANIE: mgr inż. arch. Jakub Pulikowski	STADIUM: Projekt budowlano - wykonawczy
		DATA: 19.03.2019
		SKALA: 1:75
		NR RYSUNKU: A.06



LEGENDA

	KOLOR BAZOWY ELEWACJI JASNOSZARY NP. RAL 7047		KOLOR COKOŁU CIEMNIEJSZY SZARY NP. RAL 7045
	KOLOR DETALI ARCHITEKTONICZNYCH, PILASTRÓW, GZYMSÓW, OBRAMIEŃ BIAŁY NP. RAL 9003		OPIERZENIA DO WYMIANY / ZAŁOŻENIA

PROJEKT: PROJEKT BUDOWLANO - WYKONAWCZY REMONTU ELEWACJI BUDYNKU	PAPP Pracownia Architektoniczno - Projektowa Jakub Pulikowski tel. 694 365 353 jakub.pulikowski@gmail.com	TREŚĆ RYSUNKU: PROJEKT - ELEWACJA POŁUDNIOWO- WSCHODNIA
INWESTOR: Gmina Janowiec Wielkopolski ul. Gnieźnińska 3, 88-430 Janowiec Wielkopolski	PROJEKTOWAŁ: mgr inż. arch. Janusz Pulikowski nr upr. GP-KZ-7342/131/92	BRANŻA: Architektura
ADRES: Dz. nr 401/2, obręb Janowiec Wielkopolski ul. Szkolna 6, Janowiec Wielkopolski	OPRACOWANIE: mgr inż. arch. Jakub Pulikowski	STADIUM: Projekt budowlano - wykonawczy
		DATA: 19.03.2019
		SKALA: 1:75
		NR RYSUNKU: A.07

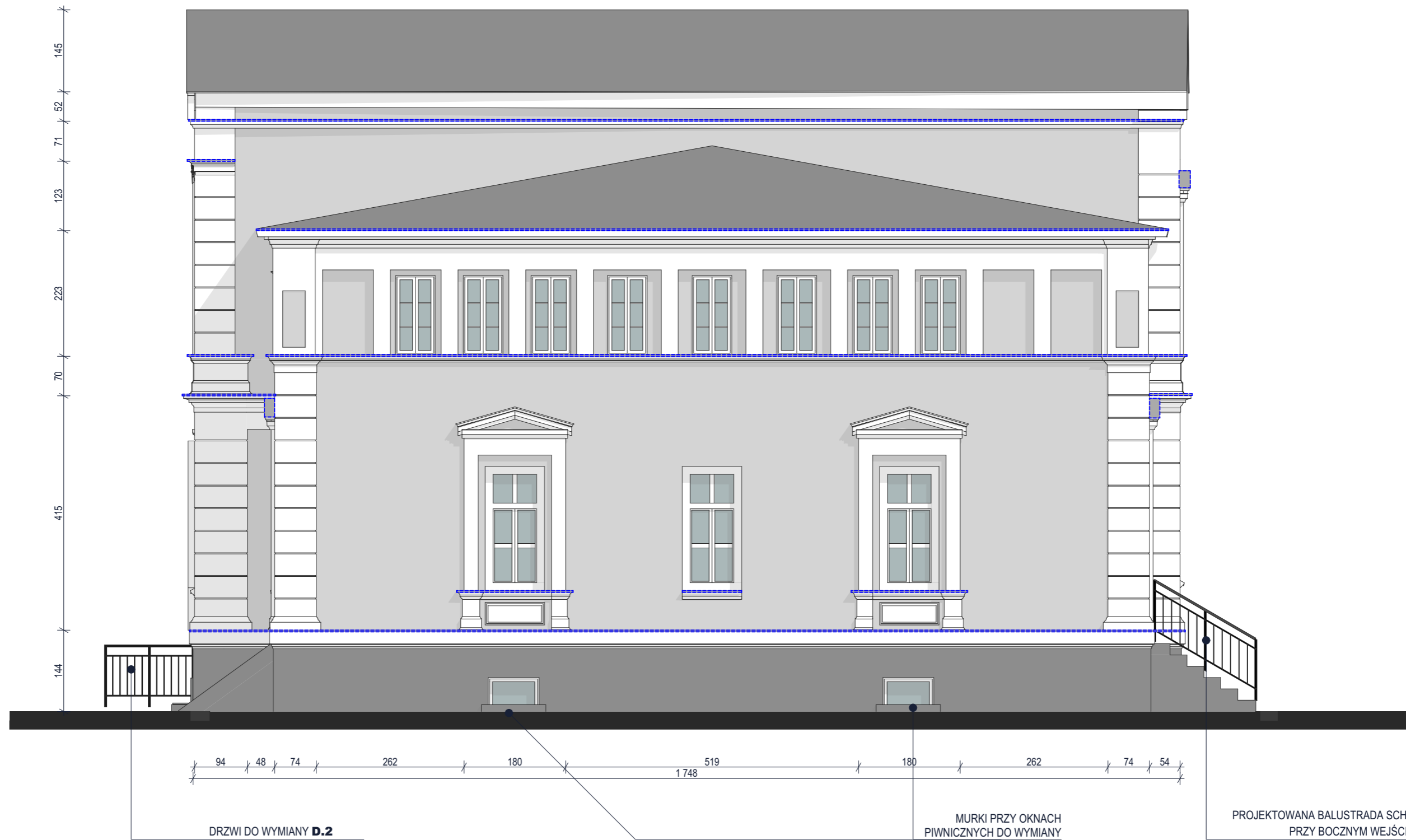

LEGENDA

	KOLOR BAZOWY ELEWACJI JASNOSZARY NP. RAL 7047		KOLOR COKOŁU CIEMNIEJSZY SZARY NP. RAL 7045
	KOLOR DETALI ARCHITEKTONICZNYCH, PILASTRÓW, GZYMSÓW, OBRAMIEŃ BIAŁY NP. RAL 9003		OPIERZENIA DO WYMIANY / ZAŁOŻENIA

PROJEKT: PROJEKT BUDOWLANO - WYKONAWCZY REMONTU ELEWACJI BUDYNKU	 PAPP Pracownia Architektoniczno - Projektowa Jakub Pulikowski tel. 694 365 353 jakub.pulikowski@gmail.com	TREŚĆ RYSUNKU: PROJEKT - ELEWACJA PÓŁNOCNO-WSCHODNIA
INWESTOR: Gmina Janowiec Wielkopolski ul. Gnieźnieńska 3, 88-430 Janowiec Wielkopolski	PROJEKTOWAŁ: mgr inż. arch. Janusz Pulikowski nr upr. GP-KZ-7342/131/92	BRANŻA: Architektura
ADRES: Dz. nr 401/2, obręb Janowiec Wielkopolski ul. Szkolna 6, Janowiec Wielkopolski	OPRACOWANIE: mgr inż. arch. Jakub Pulikowski	STADIUM: Projekt budowlano - wykonawczy
		DATA: 19.03.2019
		SKALA: 1:75
		NR RYSUNKU: A.08



LEGENDA

	KOLOR BAZOWY ELEWACJI JASNOSZARY NP. RAL 7047		KOLOR COKOŁU CIEMNIEJSZY SZARY NP. RAL 7045
	KOLOR DETALI ARCHITEKTONICZNYCH, PILASTRÓW, GZYMSÓW, OBRAMIEŃ BIAŁY NP. RAL 9003		OPIERZENIA DO WYMIANY / ZAŁOŻENIA

PROJEKT: PROJEKT BUDOWLANO - WYKONAWCZY REMONTU ELEWACJI BUDYNKU	 PAPP Pracownia Architektoniczno - Projektowa Jakub Pulikowski tel. 694 365 353 jakub.pulikowski@gmail.com	TREŚĆ RYSUNKU: PROJEKT - ELEWACJA PÓLNO-CNO-ZACHODNIA	
INWESTOR: Gmina Janowiec Wielkopolski ul. Gnieźnieńska 3, 88-430 Janowiec Wielkopolski	PROJEKTOWAŁ: mgr inż. arch. Janusz Pulikowski nr upr. GP-KZ-7342/131/92	PODPIS:	BRANŻA: Architektura
ADRES: Dz. nr 401/2, obręb Janowiec Wielkopolski ul. Szkolna 6, Janowiec Wielkopolski	OPRACOWANIE: mgr inż. arch. Jakub Pulikowski	STADIUM: Projekt budowlano - wykonawczy	NR RYSUNKU: A.09
		DATA: 19.03.2019	SKALA: 1:75

NR	DRZWI D.1 WEJŚCIE GŁÓWNE	DRZWI D.2 WEJŚCIE BOCZNE	OKNO O.1
RYSUNEK			
OPIS	<p>DRZWI DREWNIANE NAŚWIETLE STAŁE PANEL PEŁNY Z PŁYGINAMI MALOWANE NA KOLOR CZARNY</p>	<p>DRZWI DREWNIANE NAŚWIETLE STAŁE PANEL PEŁNY Z PŁYGINAMI MALOWANE NA KOLOR CZARNY</p>	<p>OKNO PCV KOLOR BIAŁY DWUSKRZYDŁOWE SZYBY ZESPOLONE</p>
ELEWACJA	POŁUDNIOWO - WSCHODNIA (FRONTOWA)	PÓŁNOCNO - ZACHODNIA	POŁUDNIOWO - ZACHODNIA

PROJEKT: PROJEKT BUDOWLANO - WYKONAWCZY REMONTU ELEWACJI BUDYNKU	 PAPP Pracownia Architektoniczno - Projektowa Jakub Pulikowski tel. 694 365 353 jakub.pulikowski@gmail.com	TREŚĆ RYSUNKU: PROJEKTOWANA STOLARKA
INWESTOR: Gmina Janowiec Wielkopolski ul. Gnieźnieńska 3, 88-430 Janowiec Wielkopolski	PROJEKTOWAŁ: mgr inż. arch. Janusz Pulikowski nr upr. GP-KZ-7342/131/92	BRANŻA: Architektura
ADRES: Dz. nr 401/2, obręb Janowiec Wielkopolski ul. Szkolna 6, Janowiec Wielkopolski	OPRACOWANIE: mgr inż. arch. Jakub Pulikowski	STADIUM: Projekt budowlano - wykonawczy
		DATA: 19.03.2019
		SKALA: 1:40
		NR RYSUNKU: A.10

DETAL B.1 BALUSTRADA SCHODÓW PRZY GŁÓWNYM WEJŚCIU

1 SZTUKA BALUSTRADA JEDNOSTRONNIE

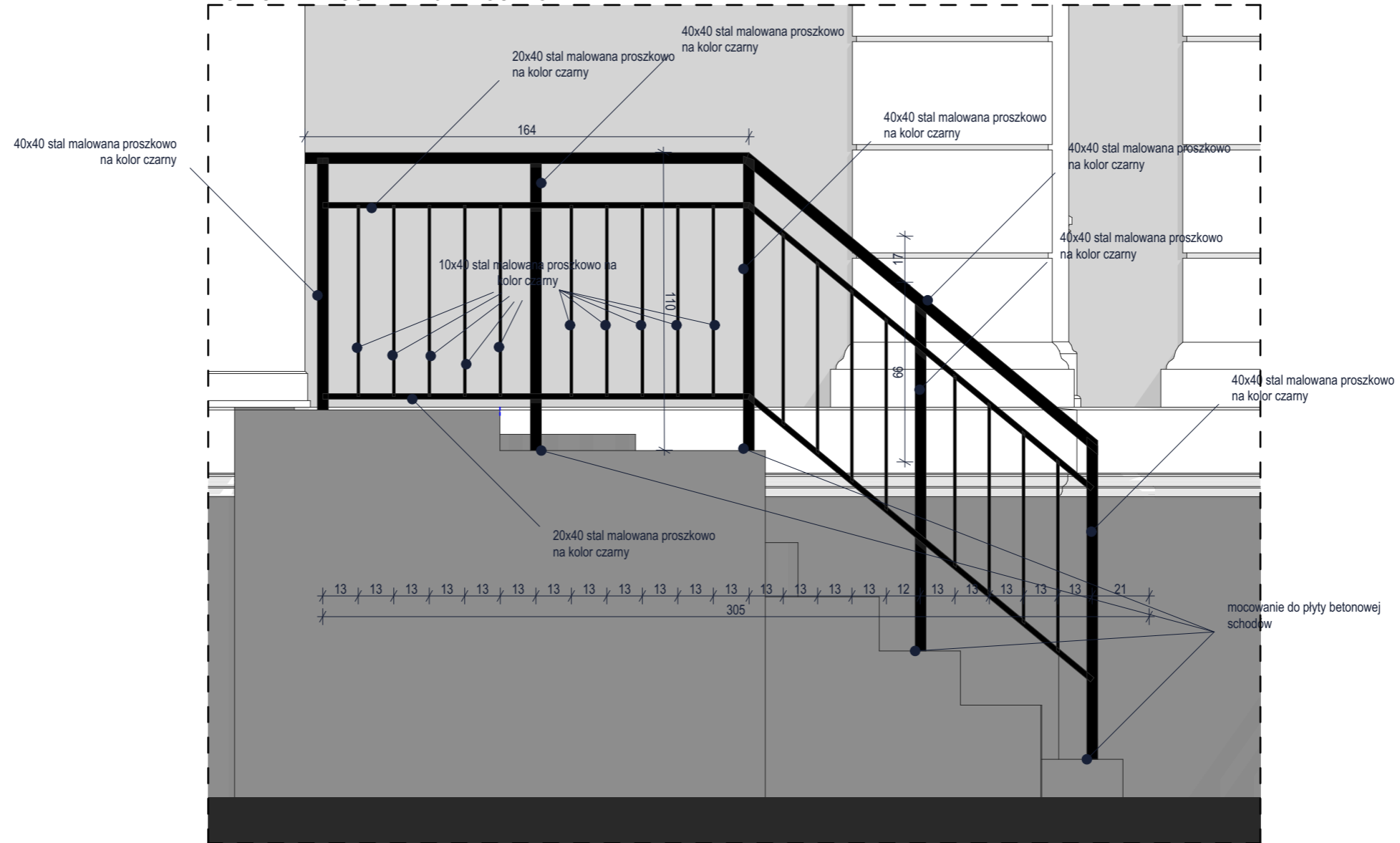

PROJEKT: PROJEKT BUDOWLANO - WYKONAWCZY REMONTU ELEWACJI BUDYNKU	 PAPP Pracownia Architektoniczno - Projektowa Jakub Pulikowski tel. 694 365 353 jakub.pulikowski@gmail.com	TREŚĆ RYSUNKU: DETAL B.1 BALUSTRADA SCHODÓW PRZY WEJŚCIU GŁÓWNYM
INWESTOR: Gmina Janowiec Wielkopolski ul. Gnieźnińska 3, 88-430 Janowiec Wielkopolski		BRANŻA: Architektura
ADRES: Dz. nr 401/2, obręb Janowiec Wielkopolski ul. Szkolna 6, Janowiec Wielkopolski	PROJEKTOWAŁ: mgr inż. arch. Janusz Pulikowski nr upr. GP-KZ-7342/131/92	STADIUM: Projekt budowlano - wykonawczy
OPRACOWANIE: mgr inż. arch. Jakub Pulikowski	DATA: 19.03.2019	SKALA: 1:20
		NR RYSUNKU: A.11

DETAL B.2 BALUSTRADA SCHODÓW PRZY BOCZNYM WEJŚCIU
 2 SZTUKI BALUSTRADA Z OBU STRON SCHODÓW - LUSTRZANE ODBICIE

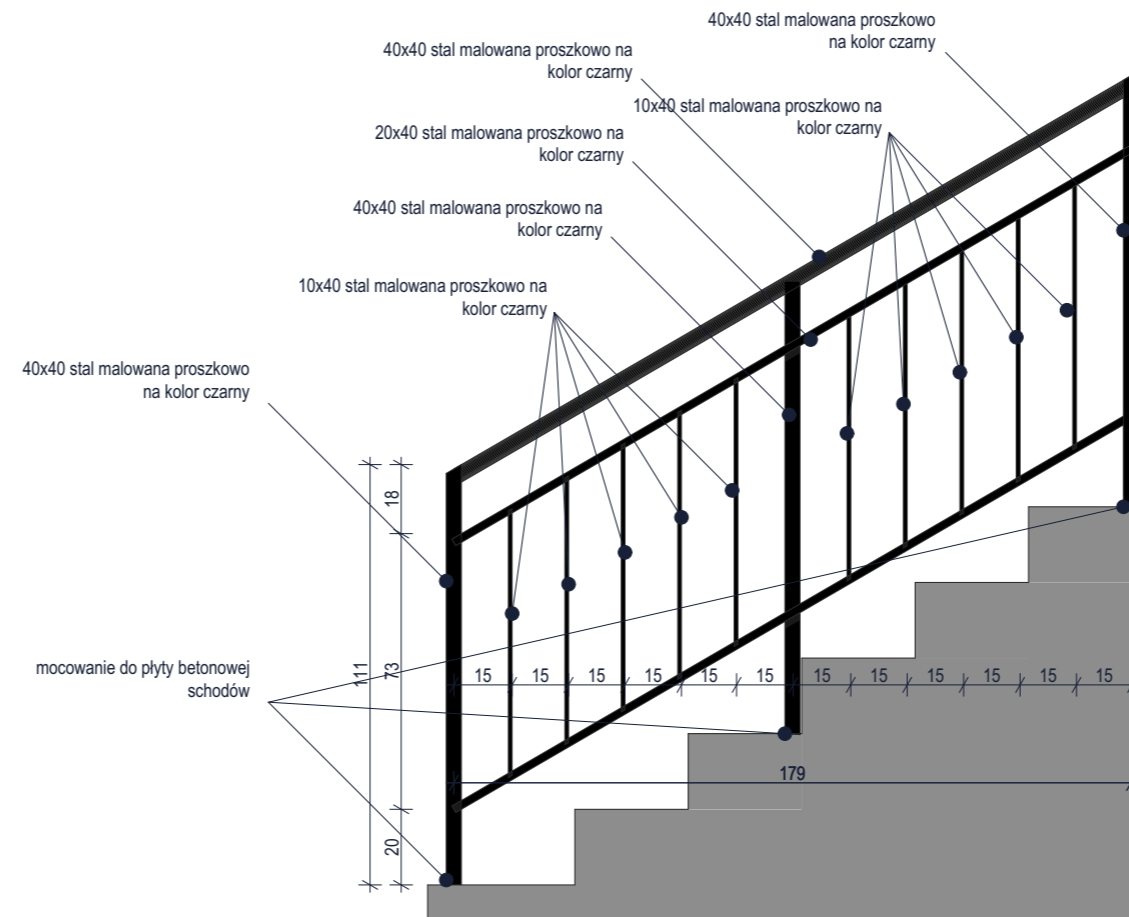

PROJEKT: PROJEKT BUDOWLANO - WYKONAWCZY REMONTU ELEWACJI BUDYNKU	 PAPP Pracownia Architektoniczno - Projektowa Jakub Pulikowski tel. 694 365 353 jakub.pulikowski@gmail.com	TREŚĆ RYSUNKU: DETAL B.2 BALUSTRADA SCHODÓW PRZY WEJŚCIU BOCZNYM
INWESTOR: Gmina Janowiec Wielkopolski ul. Gnieźnińska 3, 88-430 Janowiec Wielkopolski		BRANŻA: Architektura
ADRES: Dz. nr 401/2, obręb Janowiec Wielkopolski ul. Szkolna 6, Janowiec Wielkopolski	PROJEKTOWAŁ: mgr inż. arch. Janusz Pulikowski nr upr. GP-KZ-7342/131/92	STADIUM: Projekt budowlano - wykonawczy
OPRACOWANIE: mgr inż. arch. Jakub Pulikowski	DATA: 19.03.2019	SKALA: 1:20
		NR RYSUNKU: A.12

DETAL B.3 BALUSTRADA SCHODÓW PRZY BOCZNYM WEJŚCIU

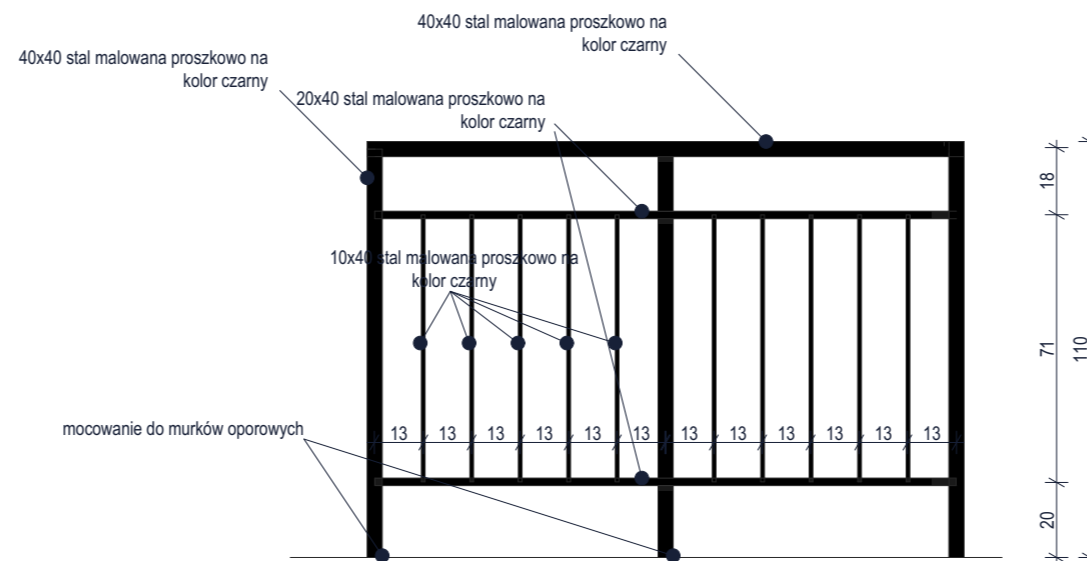
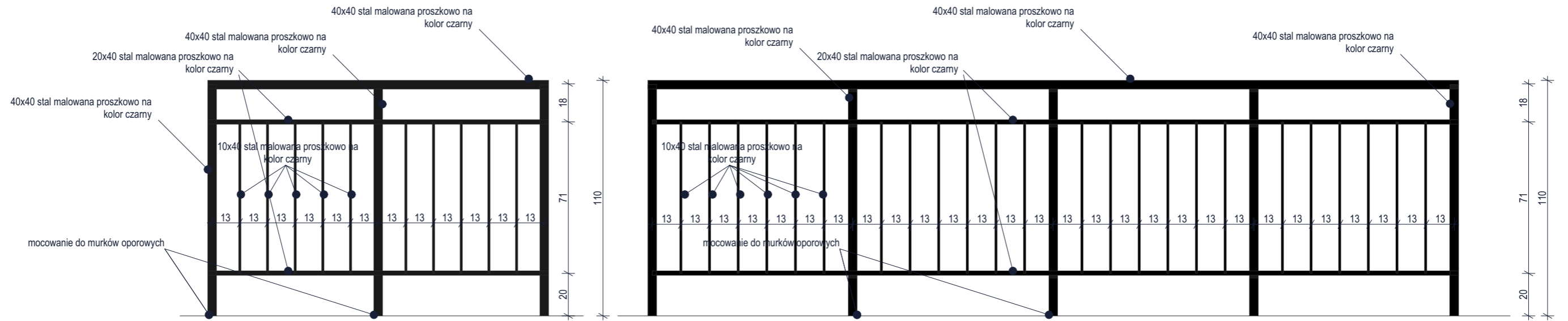

PROJEKT: PROJEKT BUDOWLANO - WYKONAWCZY REMONTU ELEWACJI BUDYNKU	 PAPP Pracownia Architektoniczno - Projektowa Jakub Pulikowski tel. 694 365 353 jakub.pulikowski@gmail.com	TREŚĆ RYSUNKU: DETAL B.3 BALUSTRADA SCHODÓW PRZY WEJŚCIU DO PIWNICY
INWESTOR: Gmina Janowiec Wielkopolski ul. Gnieźnińska 3, 88-430 Janowiec Wielkopolski		BRANŻA: Architektura
ADRES: Dz. nr 401/2, obręb Janowiec Wielkopolski ul. Szkolna 6, Janowiec Wielkopolski	PROJEKTOWAŁ: mgr inż. arch. Janusz Pulikowski nr upr. GP-KZ-7342/131/92	STADIUM: Projekt budowlano - wykonawczy
	OPRACOWANIE: mgr inż. arch. Jakub Pulikowski	DATA: 19.03.2019
		SKALA: 1:20
		NR RYSUNKU: A.13

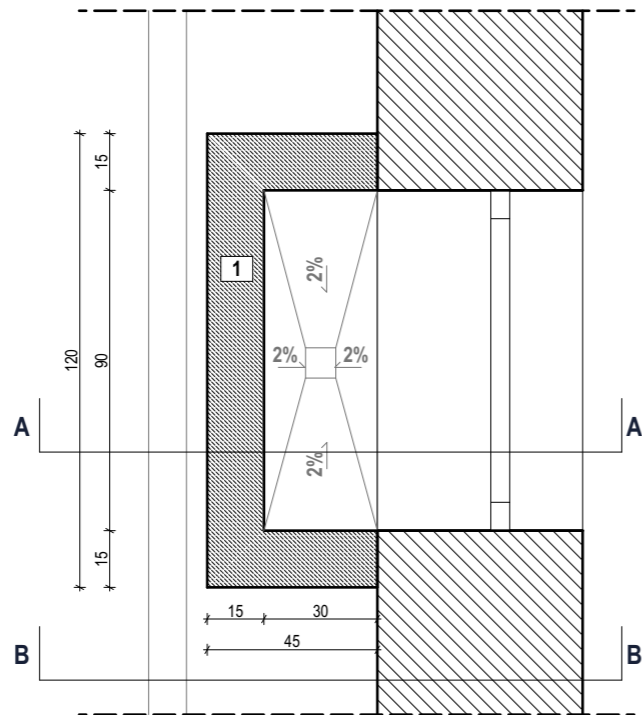

PRZEKRÓJ A-A

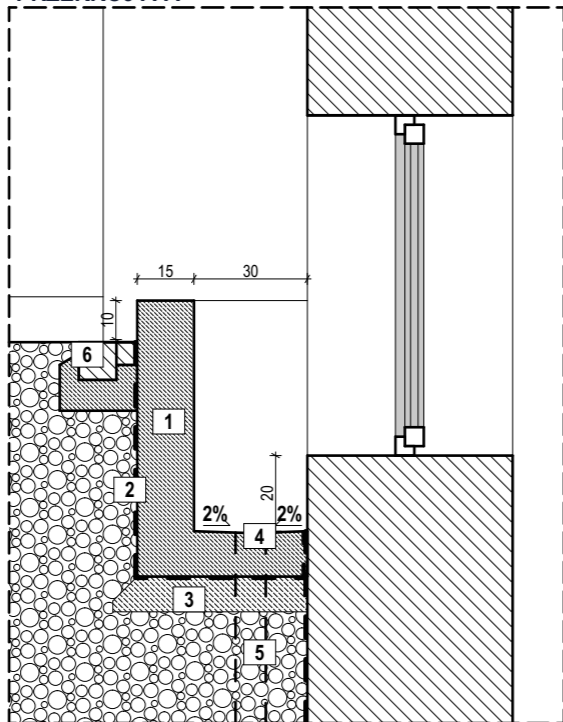

PRZEKRÓJ B-B

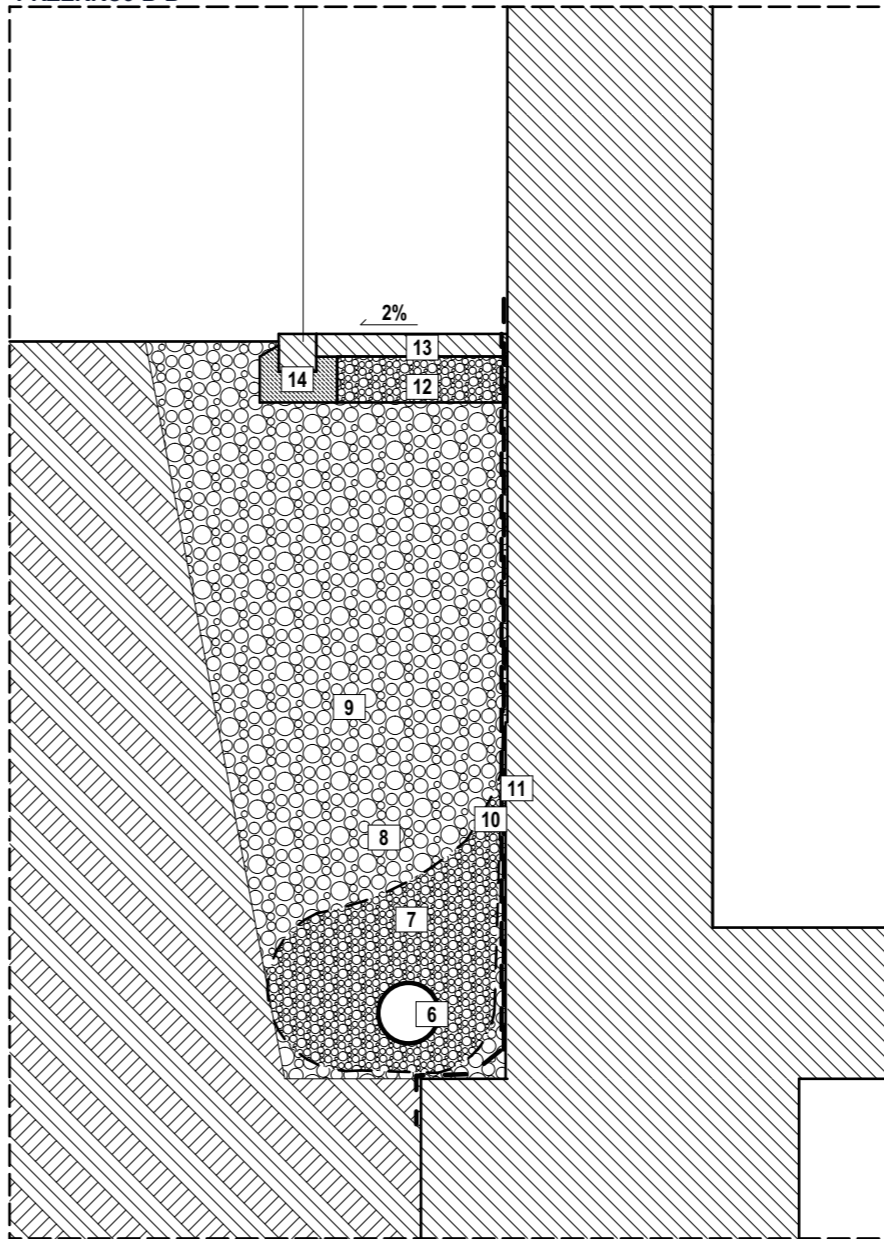

- 1 murek betonowy beton min. B25
- 2 izolacja p.wodna - np. 2x papa asfaltowa na lepiku
- 3 podsypka cem.-piask. min. 8cm
- 4 kratka odpływowa
- 5 rura spustowa połączona z drenażem opaskowym
- 6 rura drenarska
- 7 żwirowa obsybka filtracyjna
- 8 geowłóknina
- 9 grunt wypełniający wykop np. gruby piasek
- 10 izolacja pionowa fundamentów - folia kubelkowa
- 11 2x masa polimerowo - bitumiczna
- 12 podsypka piaskowa zagęszczona min. 12cm
- 13 kostka granitowa 4/6
- 14 obrzeże z kostki granitowej na lawie z chudego betonu

PROJEKT: PROJEKT BUDOWLANO - WYKONAWCZY REMONTU ELEWACJI BUDYNKU	 PAPP Pracownia Architektoniczno - Projektowa Jakub Pulikowski tel. 694 365 353 jakub.pulikowski@gmail.com	TREŚĆ RYSUNKU: DETAL NAŚWIETLI OKIEN PIWNICZNYCH I IZOLACJI FUNDAMENTÓW
INWESTOR: Gmina Janowiec Wielkopolski ul. Gnieźnińska 3, 88-430 Janowiec Wielkopolski	PROJEKTOWAŁ: mgr inż. arch. Janusz Pulikowski nr upr. GP-KZ-7342/131/92	BRANŻA: Architektura
ADRES: Dz. nr 401/2, obręb Janowiec Wielkopolski ul. Szkolna 6, Janowiec Wielkopolski	OPRACOWANIE: mgr inż. arch. Jakub Pulikowski	STADIUM: Projekt budowlano - wykonawczy
		DATA: 19.03.2019
		SKALA: 1:20
		NR RYSUNKU: A.14